G.

GESTOCK SOFTWARE

Desarrollado por cadi

¿QUÉ ES GESTOCK?

Gestock es una aplicación para gestionar el almacén de tu empresa.

Está desarrollada para **dispositivos móviles Android** y enlaza con el **ERP de gestión, Golden Net.**

¿QUÉ PUEDO HACER

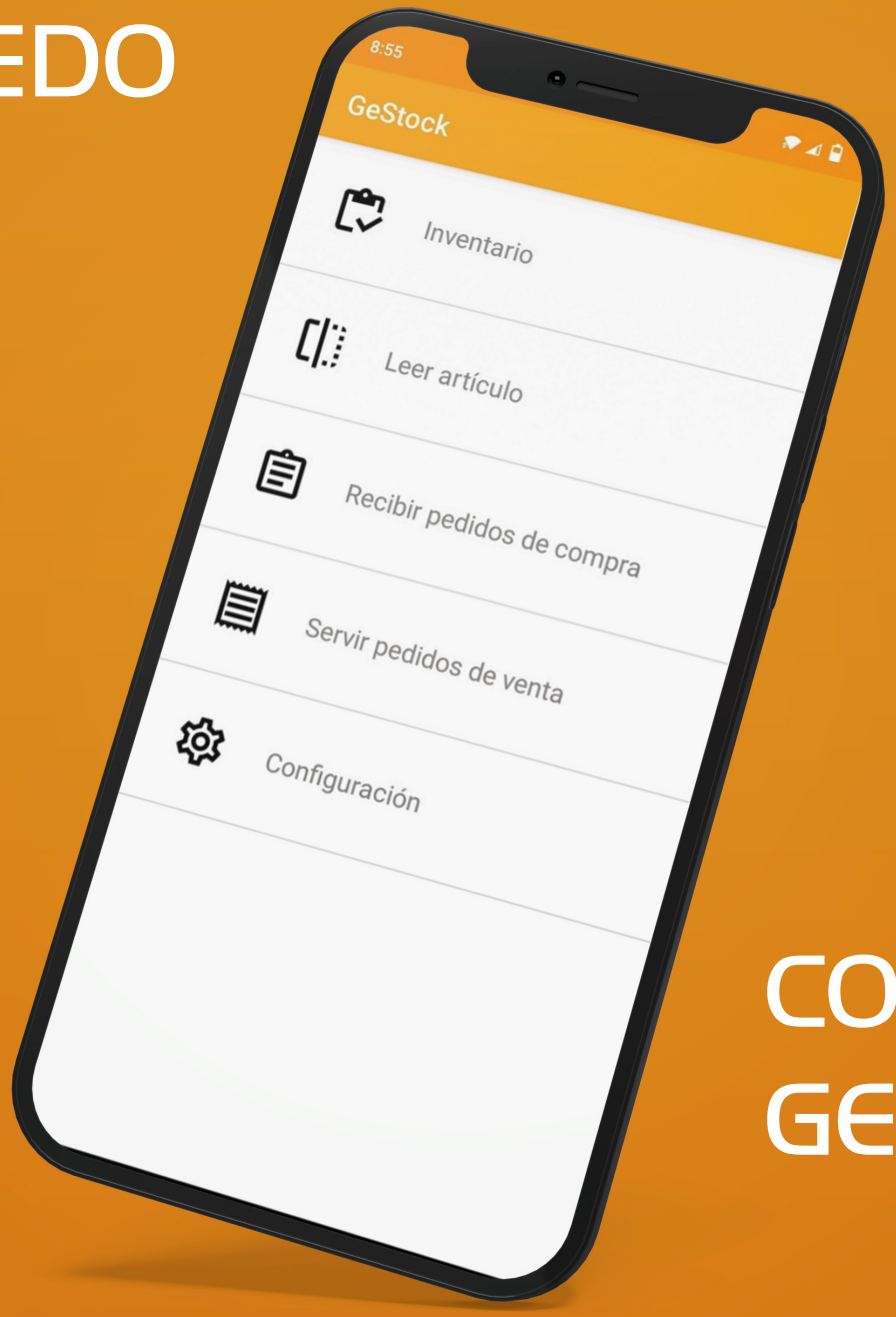

CON GESTOCK?

I. INVENTARIO

La aplicación permite hacer **inventarios totales o parciales de uno o varios almacenes.**

Admite códigos de barras internacionales, EAN13, GS1-128, etc con lotes, caducidades, consumo preferente y cantidad.

No es obligatorio que el artículo tenga código de barras para que el programa funcione, ya que incluye búsquedas por código de artículo, código de barras y descripción.

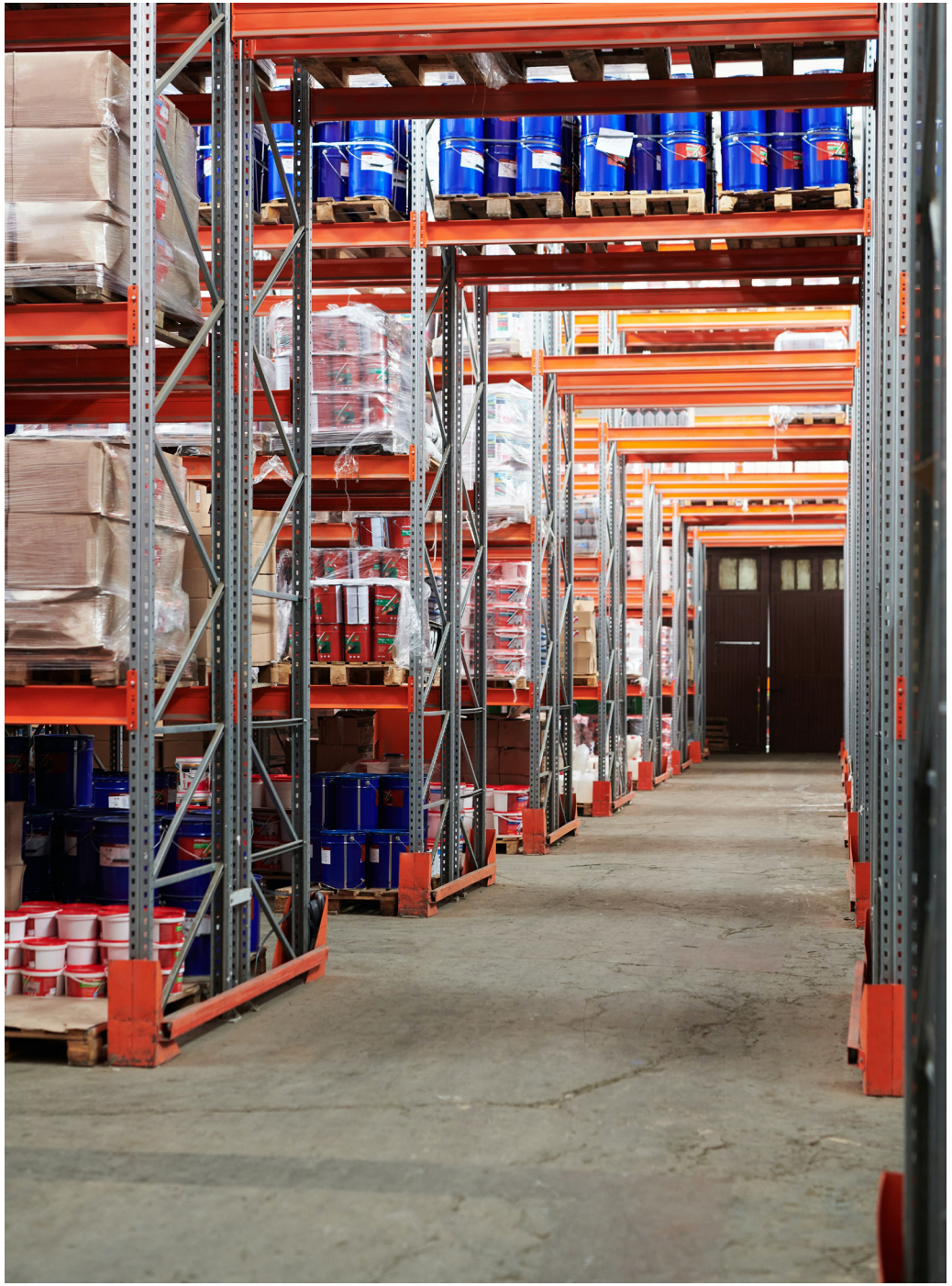

VENTAJAS de usar Gestock para hacer inventario

Sin pasos intermedios

Solo se introducen los datos una vez en el terminal, cuando se están contando.
Evitando así, que los datos se traten varias veces pudiendo haber equivocaciones.
Antes de actualizarlo en el ERP un responsable deberá autorizar la operación.

Reduce el tiempo de parada del almacén

El conteo va directo al ERP, evitando procesos manuales. Esto acorta mucho el tiempo de parada de la empresa.

Código de barras

Al usar la lectura del producto con el código de barras, se evitan equivocaciones de artículo.

2. LECTURA DE DATOS

Con Gestock podemos hacer una **comprobación rápida** de lo que tenemos en el almacén, informándonos también de una serie de datos importantes como el **stock actual, el previsto, la ubicación del artículo, precios, etc**.

Esto hace que podamos identificar cualquier producto que esté en el almacén y verificar que está en la ubicación correspondiente agilizando mucho el orden en el almacén.

También podemos comprobar, si el **stock que tenemos en el ERP coincide con el del almacén.**

3. RECEPCIÓN PEDIDOS DE COMPRA

Cuando nos llega un pedido al almacén, hay que comprobar que lo que hemos pedido nos ha llegado, tanto el articulo como la cantidad.

Con esta herramienta, recepcionar los pedidos de compra es **muy sencillo,** ya que **sólo hay que escoger el pedido e ir a las líneas para validar que el artículo y las cantidades son correctas.**

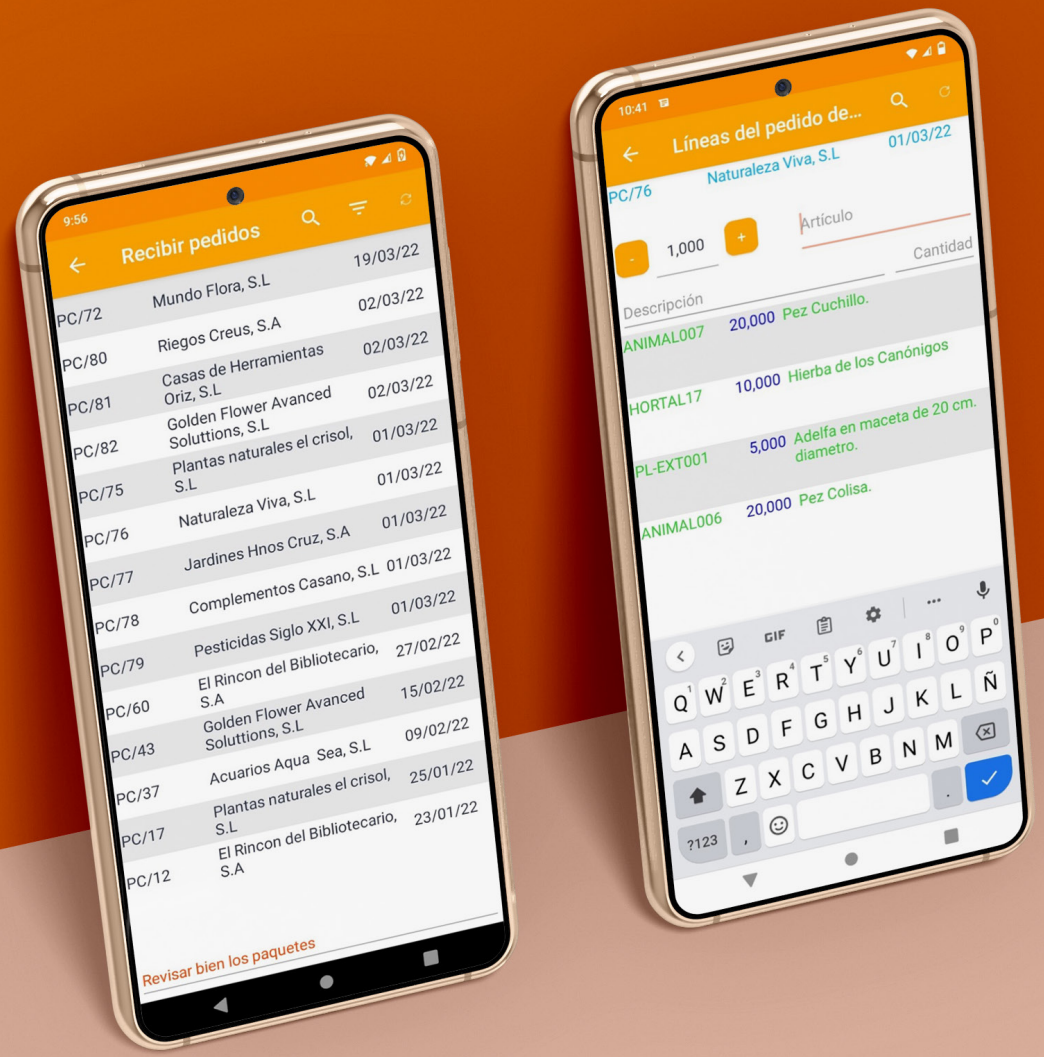

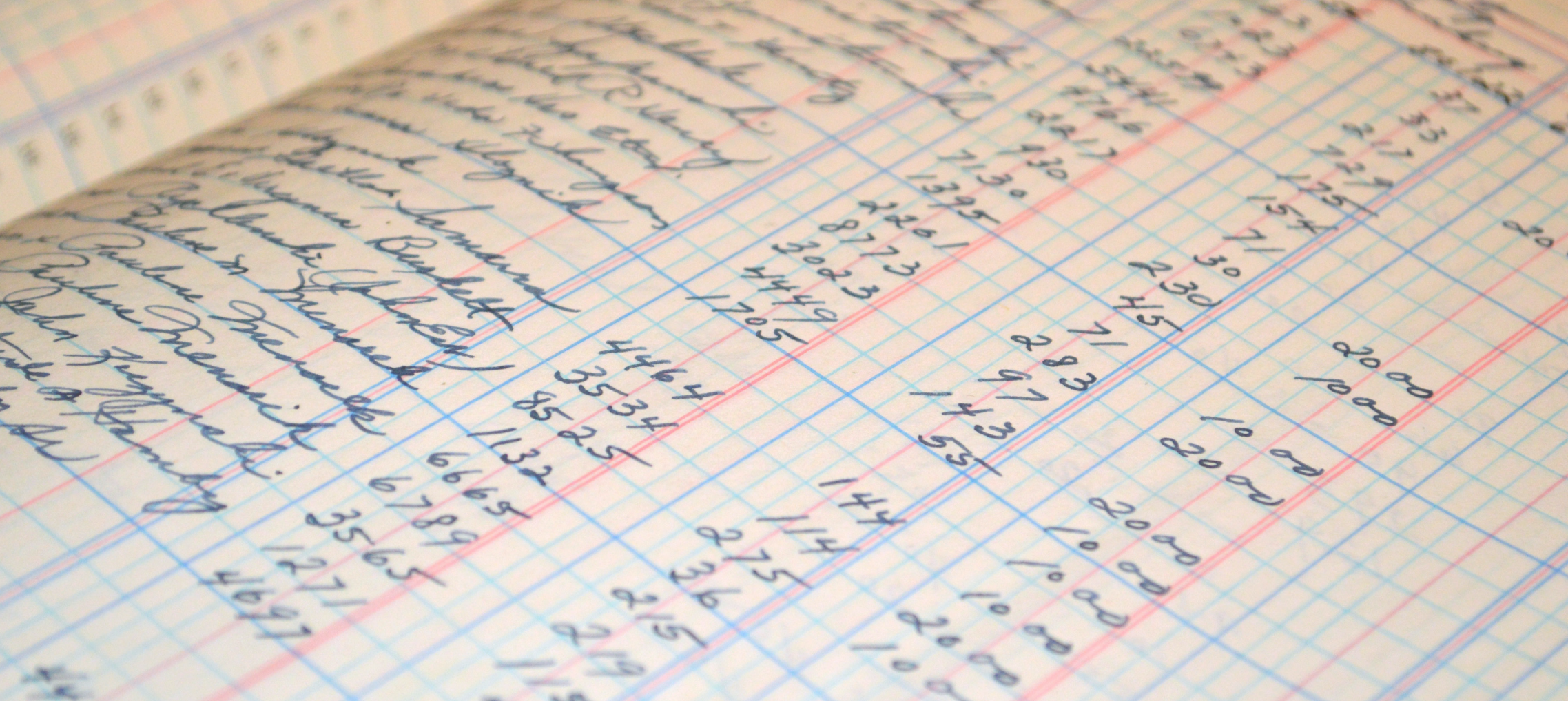

Si no tenemos código de barras podemos usar el código de articulo o directamente pulsar sobre la línea que estamos validando.
Si la cantidad es correcta, es decir, la pedida es la que nos han enviado, la chequeamos y seguimos a la siguiente línea hasta que ya se termine de validar.
Si nos enviaron un articulo que no hemos pedido, el software lo detecta y lo rechaza.

Cuando todo está correcto se pasa al ERP. El pedido que teníamos hecho a proveedor se da de baja parcial o totalmente según haya sido y se da de alta el albarán de compra directamente en el ERP.

4. SERVIR PEDIDOS DE VENTAS

Esta opción lee todos los pedidos de venta que se están registrando en el ERP de Golden Net.

Desde el terminal móvil, se van preparando los pedidos que nos han hecho nuestros clientes.

Sin errores. **No se puede añadir artículos que no estén en el pedido.** Si se introduce una referencia que no está en el pedido, el programa avisa y no deja añadirlo.

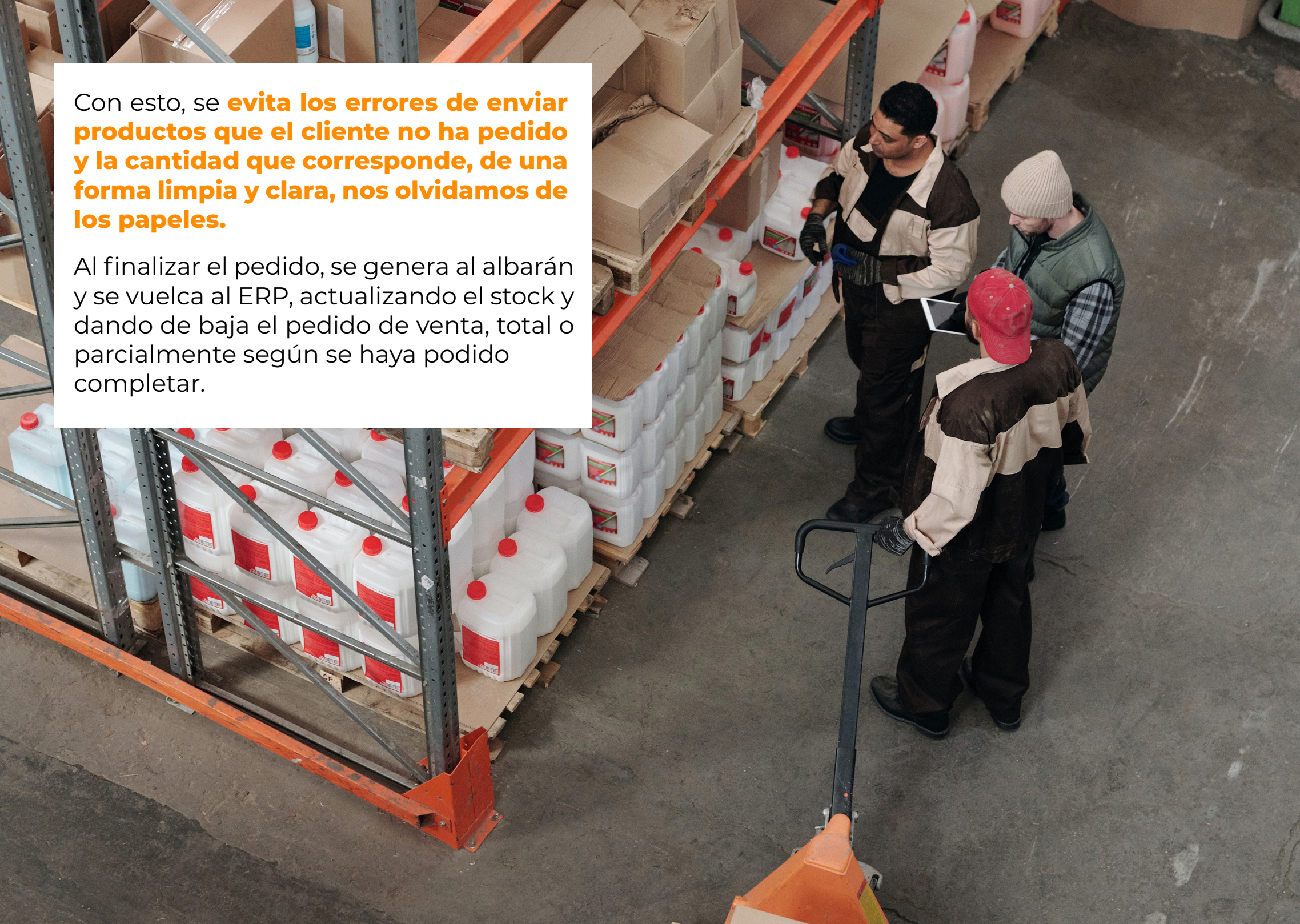

Con esto, se **evita los errores de enviar productos que el cliente no ha pedido y la cantidad que corresponde, de una forma limpia y clara, nos olvidamos de los papeles.**

Al finalizar el pedido, se genera al albarán y se vuelca al ERP, actualizando el stock y dando de baja el pedido de venta, total o parcialmente según se haya podido completar.

G.

DESARROLLADO POR

cadi

+34 985 19 58 42

infocadi@cadinet.net

www.cadinet.net

Calle María Cristina, 22. Bajo
33204 Gijón, Asturias